少女の頃からの夢を叶えた フレンチスタイルの優美な家

1

「ヨーロッパのシャトーのような家に住むのが夢だったんです」と話す奥さま。女性ならば一度は憧れるトールハウスのようなフォルム、モールを施した外壁と窓のラインが美しく揃った外観は、まさにフランス映画に登場する白亜の邸宅のよう。玄関扉を開けると豪華なシャンデリアのある吹抜けのエントランスが広がり、非日常の世界へと誘う。2×4工法ならではの開放感あふれるLDKも白で統一され、奥さまがセレクトした家具や絵画など、エレガントなしつらいが心を豊かにしてくれる。家全体のイメージから照明、クロス、家事動線に至るまで、奥さまの頭の中には完成した「我が家」のイメージが描かれていた。『ヒコケン』スタッフの提案に「そう、こんな感じ！」と意気投合する場面も多く、理想以上の仕上がりに。大好きなものに囲まれて暮らす歓びを実感する家は、明日への活力となるに違いない。

2 玄関を入った瞬間にダイナミックな吹抜けと豪華なシャンデリアがお出迎え　3 吹抜けの白い空間にロートアイアンの手すりを設けたことで、直線階段でもエレガントな雰囲気に　4 ポストや表札にも施主さんのこだわりとセンスが感じられる　5 煌めく照明器具の数々はすべて奥さまのセレクト　6 白で統一したキッチン。鏡面仕上げの黒い床に空が写り込んで、まるで宙に浮いているみたい

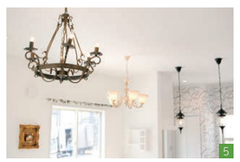

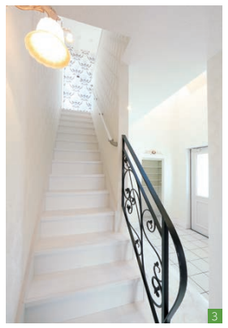

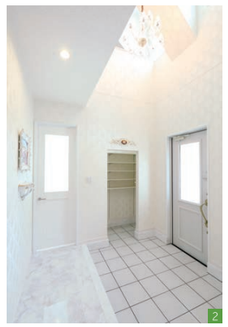

施主さんに聞きました。Q&A

A1 アパート住まいでしたが、子どもの成長とともに手狭になった。子どもが保育園に入る前までに新築して、のびのび育てたいと思いました。

A2 「イエタテ」を見たのがきっかけです。工法やデザインが自由なこと、会社の実績、スタッフの人柄など、総合的なバランスで判断しました。

A3 子どもの頃からの夢が本当に実現して、毎日ワクワクしながら暮らしています。娘が友達に自慢したくなるような素敵な家が完成して大満足です。

T邸
豊橋市
妻+長女+弟+母

Q1.家を建てようと思ったきっかけは？　Q2.この会社で家を建てようと決めた理由は？　Q3.実際に家を建ててみた感想は？

7

シンメトリーの外観

白を基調としたエレガントなフレンチスタイル。上げ下げ窓、エントランスに光を供給するドーマー、繊細なモールなど、立体感のあるデザインが魅力。

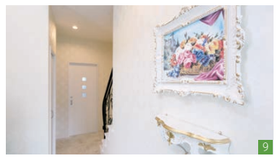

9

10

8

9 アイテムによって海外の雰囲気を演出しやすいバス&サニタリー。個性的なクロス、鏡、照明は奥さまが選び、設計士と一緒にコーディネートを考えた　10 玄関ホールにお気に入りの絵画を飾り、ギャラリーのような雰囲気に　8 真っ白な空間に黒いアイアンをどこに持ってくるか、ミリ単位で位置を決めた

サロンのようなLDK

サロンのように優雅なLDKは白で統一し、黒いソファと照明器具がアクセントに。鏡面のフローリングは大理石やタイルのように冷たくなく、お手入れも簡単。

HOUSE DATA

設計・施工 ▶丸昇彦坂建設
構造・工法 ▶2×4工法（枠組壁工法）
竣　　工 ▶2015年8月
敷地面積 ▶200.47㎡［60.64坪］
延床面積 ▶119.26㎡［36.08坪］
（1階 64.60㎡、2階 54.66㎡）
施工期間 ▶4か月

スタッフから一言

「お姫様」になるのが子どもの頃からのT様の夢とお伺いし、洗練されたデザインのご提案をしました。気品溢れる佇まいのオンリーワンの家が完成しました。

設計
朝倉 祥平さん

補正未

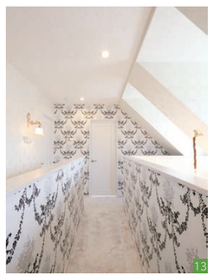

13

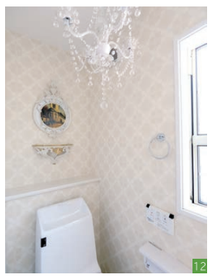

12

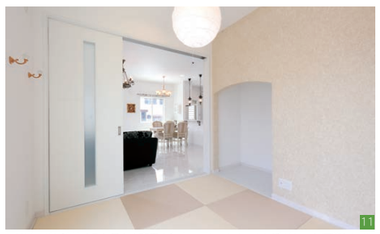

11

11 リビングと隣接するお母さま専用の和室　12 レストルームと呼びたいお洒落なトイレ　13 吹抜けに面した2階ホール。2つのドーマーからエントランスに光が降り注ぐ。上品なデザインのクロスが空間にニュアンスを与える

丸昇彦坂建設
まるしょうひこさかけんせつ
新築　リフォーム　土地相談
イエタテ 050-5851-0683（イエタテ専用ダイヤル）
住 豊橋市大崎町字伊豆沢37-1
営 8:00～18:00　休 不定休、年末年始
施工エリア 東三河全域　坪単価 50万円台～
もっと情報を見たい　巻末ハガキ or WEBで資料請求
イエタテ　丸昇彦坂建設　検索

この会社のここがすごい！

地元豊橋で45年の信頼と実績！
自社工場（JAS認定工場）で直接生産・加工

創業45年の実績を誇る『ヒコケン』。打ち合わせから設計、施工、管理、アフターメンテナンスまで安心の自社一貫体制。100%自由設計で、2×4、木造在来、鉄骨、RCなど、要望に合わせて柔軟に対応できるのが強み。中部圏内最大級の自社工場を持ち、年間約700棟の躯体の生産、施工を行っている超優良企業だ。

NEWS

45周年感謝キャンペーン実施中
総額から2%引きのチャンス！

家づくりを真剣に考えている方にビッグチャンス！　創業45周年記念の感謝キャンペーンを、好評につき2016年3月末まで延長することが決定。『ヒコケン』のHPからアクセスして見学会に参加すると、「マイホーム割引チケット」がもらえ、新築または建て替えを成約すると、総額から2%割引される。詳しくは問合せを。

イエタテのホームページで、かんたん資料請求&イベント予約。住まいの実例集1000件公開中　イエタテ 検索